Créer un domaine Active Directory sur Windows Serveur

Sommaire

Sommaire.....1
Légende.....1
Partie 1 - Présentation du domaine Active Directory.....2
Partie 2 - Les prérequis.....2
Partie 3 - Installation de Windows Server 2022.....2
Partie 4 - Création d'un domaine Active Directory.....7

Os utilisé	Windows Server 2022
Procédure réaliser sur machine virtuelle :	Oui, Hyper-V

Partie 1 - Présentation du domaine Active Directory

Un domaine Active Directory est un regroupement d'ordinateurs, d'utilisateurs et de ressources (comme des imprimantes) gérés de manière centralisée dans un réseau d'entreprise. Il permet aux administrateurs de contrôler qui peut accéder à quoi, d'appliquer des règles de sécurité et de faciliter la gestion des comptes utilisateurs. Grâce à ce système, une personne peut se connecter à n'importe quel ordinateur du domaine avec le même identifiant et mot de passe, car toutes les informations sont stockées et gérées sur un serveur central appelé « contrôleur de domaine ».

Partie 2 - Les prérequis

Afin de gagner de temps préparez un serveur Windows. Vous pourrez alors vous rendre à la partie dédié a la création du domaine. Si vous ne savez pas comment faire, alors suivez entièrement cette procédure, nous n'expliquerons.

1) Si vous utilisez une vm, attribuer lui 8192mo et téléchargez l'iso suivant : https://www.microsoft.com/fr-fr/evalcenter/download-windows-server-2022 (voir la procédure pour créer une VM)

Partie 3 - Installation de Windows Server 2022

Afin d'installer Windows Server veuillez suivre les images ci dessous :

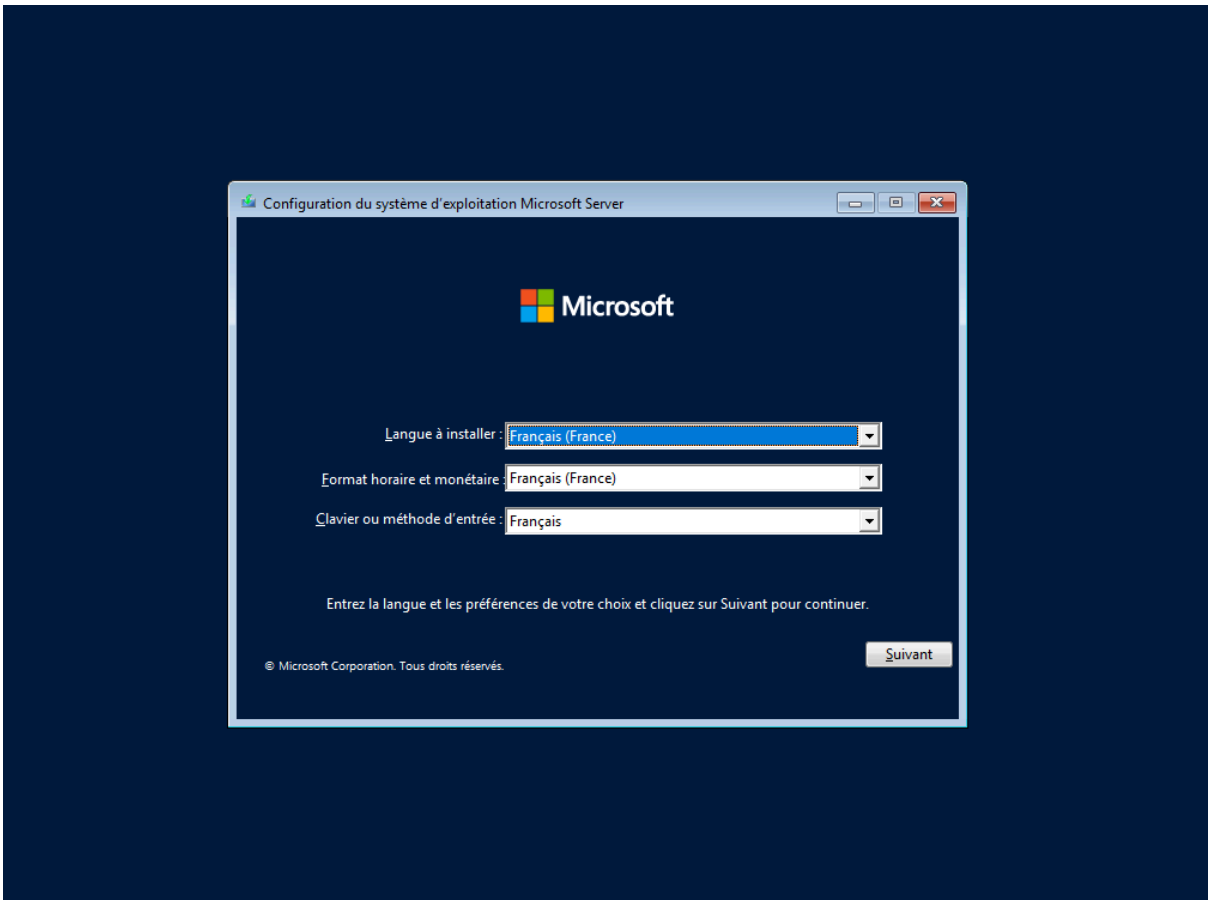
Configuration du système d'exploitation Microsoft Server
Microsoft
Langue à installer :
Français (France)
Format horaire et monétaire :
Français (France)
Clavier ou méthode d'entrée :
Français
Entrez la langue et les préférences de votre choix et cliquez sur Suivant pour continuer.
© Microsoft Corporation. Tous droits réservés.
Suivant

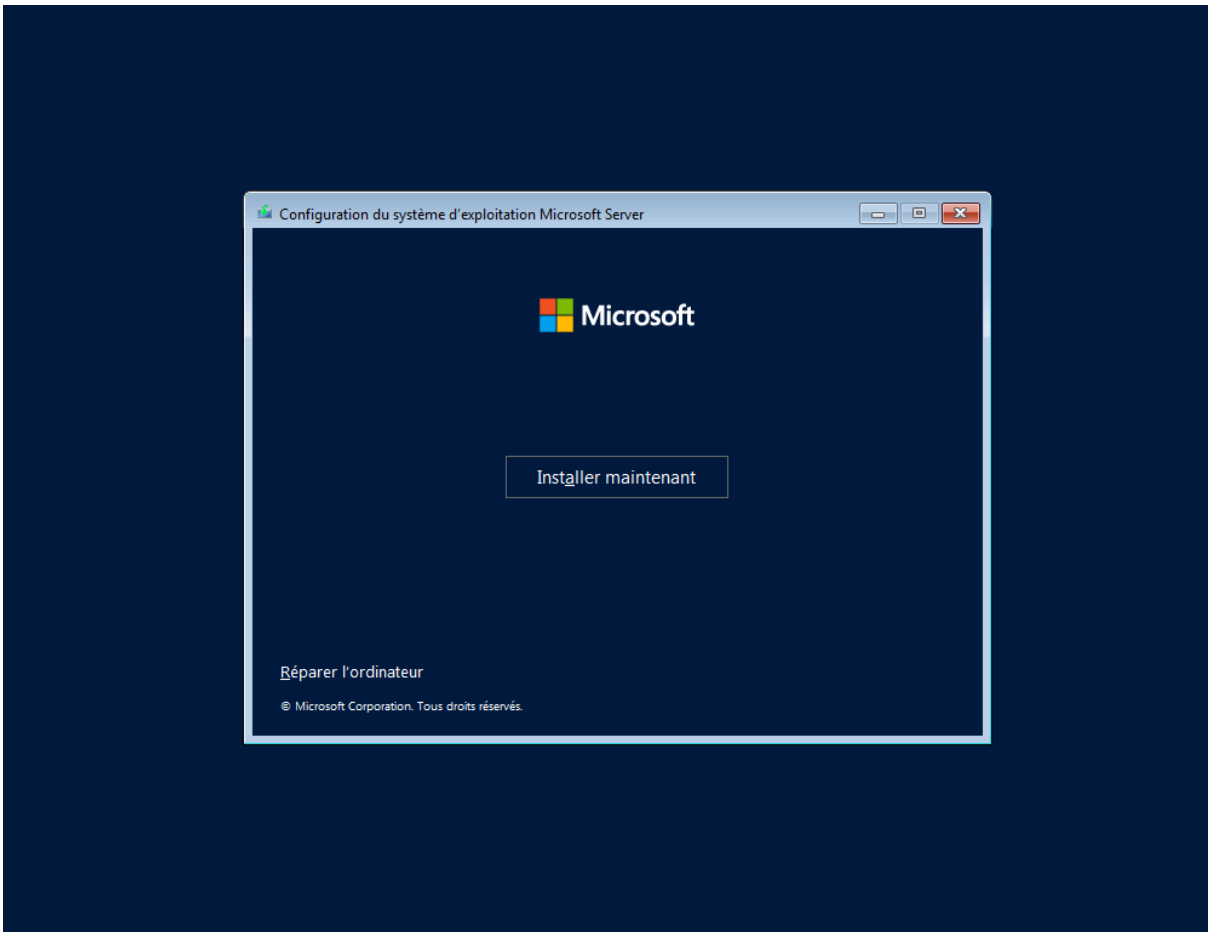
Configuration du système d'exploitation Microsoft Server
Microsoft
Installer maintenant
Réparer l'ordinateur
© Microsoft Corporation. Tous droits réservés.

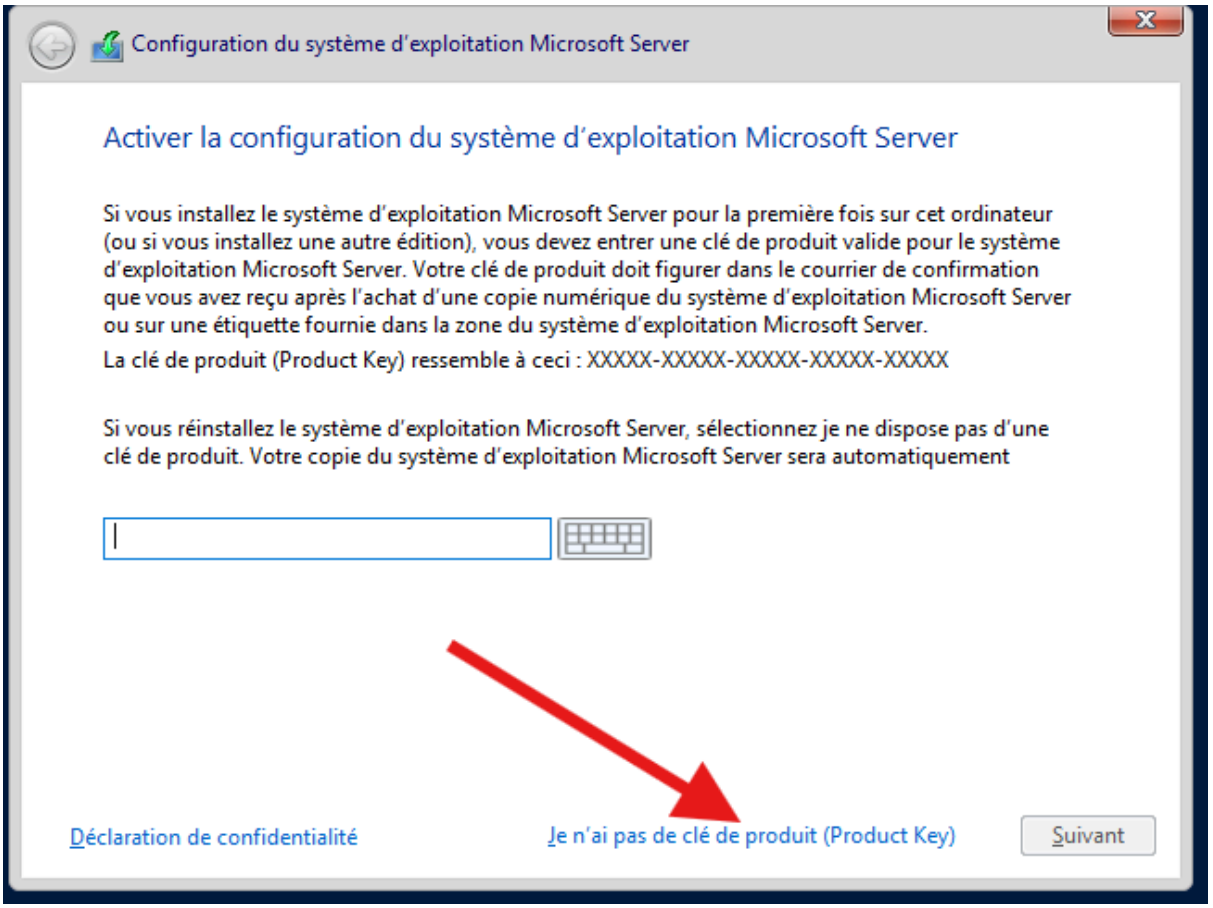
Configuration du système d'exploitation Microsoft Server
Activer la configuration du système d'exploitation Microsoft Server
Si vous installez le système d'exploitation Microsoft Server pour la première fois sur cet ordinateur (ou si vous installez une autre édition), vous devez entrer une clé de produit valide pour le système d'exploitation Microsoft Server. Votre clé de produit doit figurer dans le courrier de confirmation que vous avez reçu après l'achat d'une copie numérique du système d'exploitation Microsoft Server ou sur une étiquette fournie dans la zone du système d'exploitation Microsoft Server.
La clé de produit (Product Key) ressemble à ceci : XXXXX-XXXXX-XXXXX-XXXXX-XXXXX
Si vous réinstallez le système d'exploitation Microsoft Server, sélectionnez je ne dispose pas d'une clé de produit. Votre copie du système d'exploitation Microsoft Server sera automatiquement
Déclaration de confidentialité
Je n'ai pas de clé de produit (Product Key)
Suivant

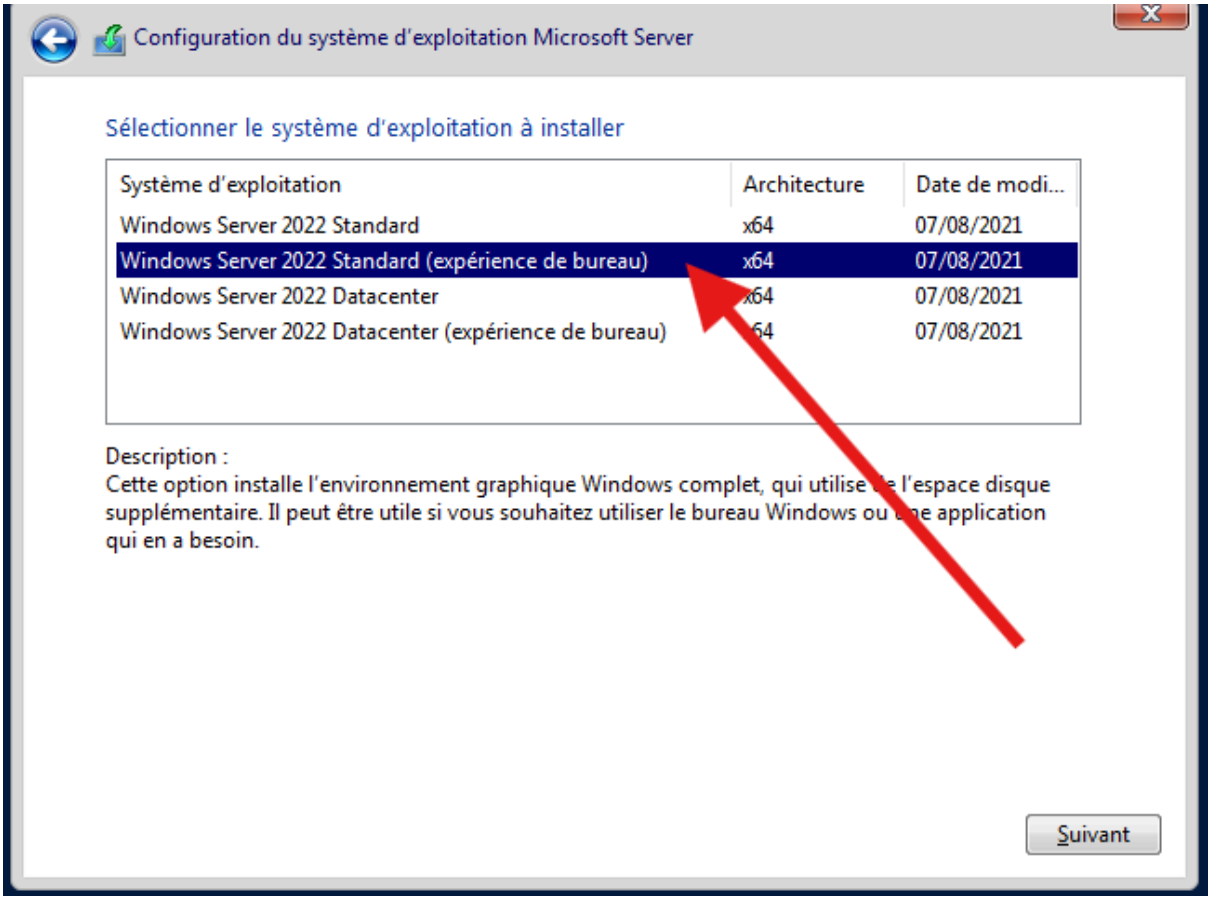
Configuration du système d'exploitation Microsoft Server
Sélectionner le système d'exploitation à installer
Système d'exploitation
Architecture
Date de modi...
Windows Server 2022 Standard
x64
07/08/2021
Windows Server 2022 Standard (expérience de bureau)
x64
07/08/2021
Windows Server 2022 Datacenter
x64
07/08/2021
Windows Server 2022 Datacenter (expérience de bureau)
x64
07/08/2021
Description :
Cette option installe l'environnement graphique Windows complet, qui utilise de l'espace disque supplémentaire. Il peut être utile si vous souhaitez utiliser le bureau Windows ou une application qui en a besoin.
Suivant

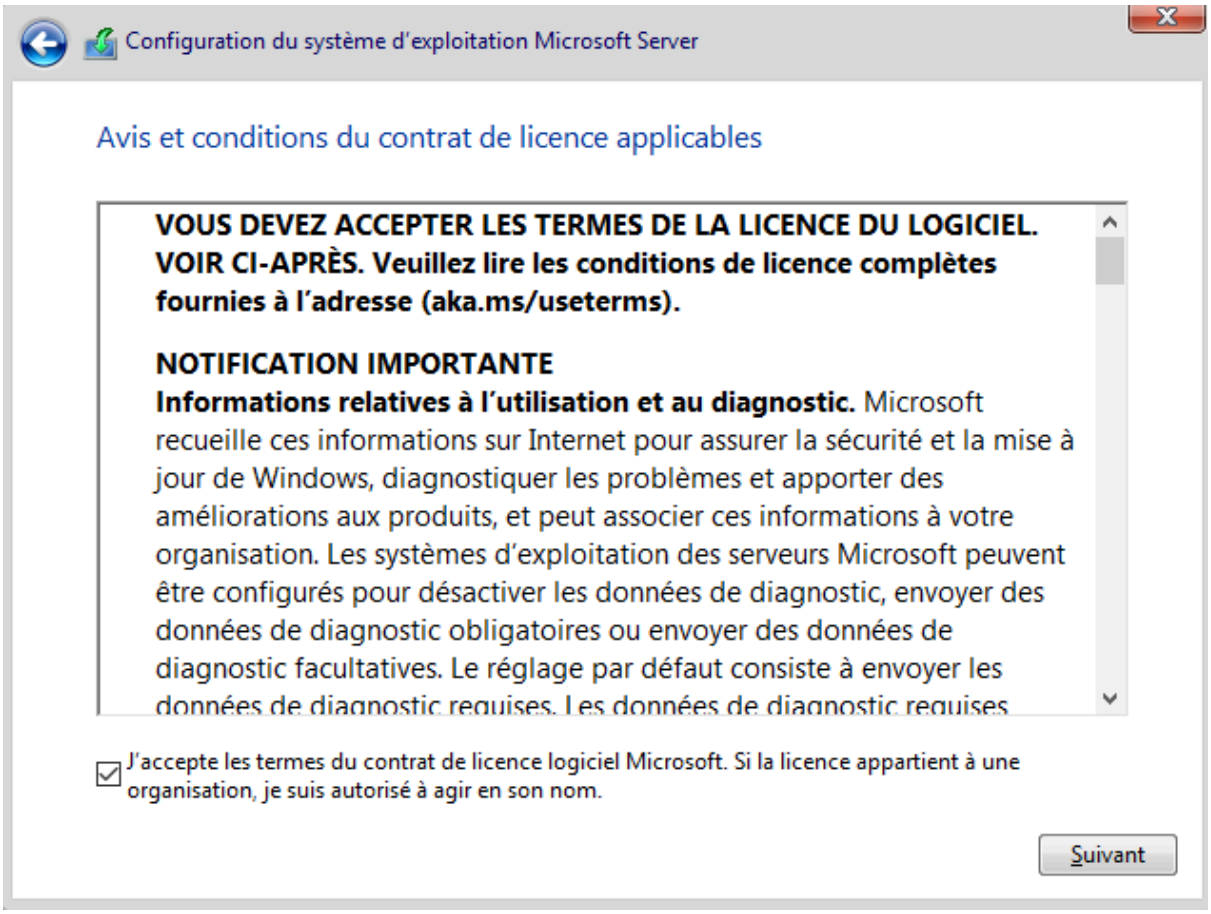
Configuration du système d'exploitation Microsoft Server
Avis et conditions du contrat de licence applicables
VOUS DEVEZ ACCEPTER LES TERMES DE LA LICENCE DU LOGICIEL. VOIR CI-APRÈS. Veuillez lire les conditions de licence complètes fournies à l'adresse (aka.ms/useterms).
NOTIFICATION IMPORTANTE
Informations relatives à l'utilisation et au diagnostic. Microsoft recueille ces informations sur Internet pour assurer la sécurité et la mise à jour de Windows, diagnostiquer les problèmes et apporter des améliorations aux produits, et peut associer ces informations à votre organisation. Les systèmes d'exploitation des serveurs Microsoft peuvent être configurés pour désactiver les données de diagnostic, envoyer des données de diagnostic obligatoires ou envoyer des données de diagnostic facultatives. Le réglage par défaut consiste à envoyer les
J'accepte les termes du contrat de licence logiciel Microsoft. Si la licence appartient à une organisation, je suis autorisé à agir en son nom.
Suivant

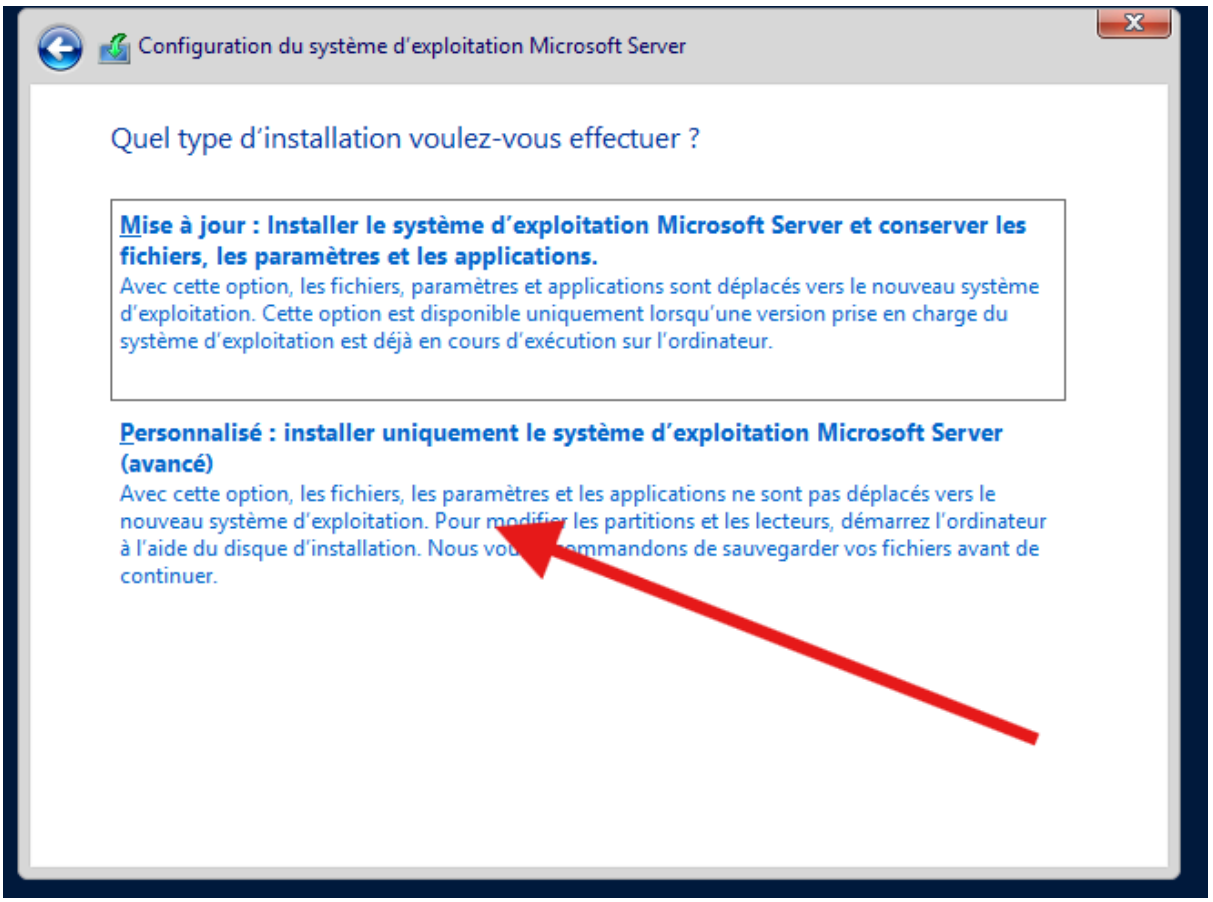
Configuration du système d'exploitation Microsoft Server
Quel type d'installation voulez-vous effectuer ?
Mise à jour : Installer le système d'exploitation Microsoft Server et conserver les fichiers, les paramètres et les applications.
Avec cette option, les fichiers, paramètres et applications sont déplacés vers le nouveau système d'exploitation. Cette option est disponible uniquement lorsqu'une version prise en charge du système d'exploitation est déjà en cours d'exécution sur l'ordinateur.
Personnalisé : installer uniquement le système d'exploitation Microsoft Server (avancé)
Avec cette option, les fichiers, les paramètres et les applications ne sont pas déplacés vers le nouveau système d'exploitation. Pour modifier les partitions et les lecteurs, démarrez l'ordinateur à l'aide du disque d'installation. Nous vous recommandons de sauvegarder vos fichiers avant de continuer.

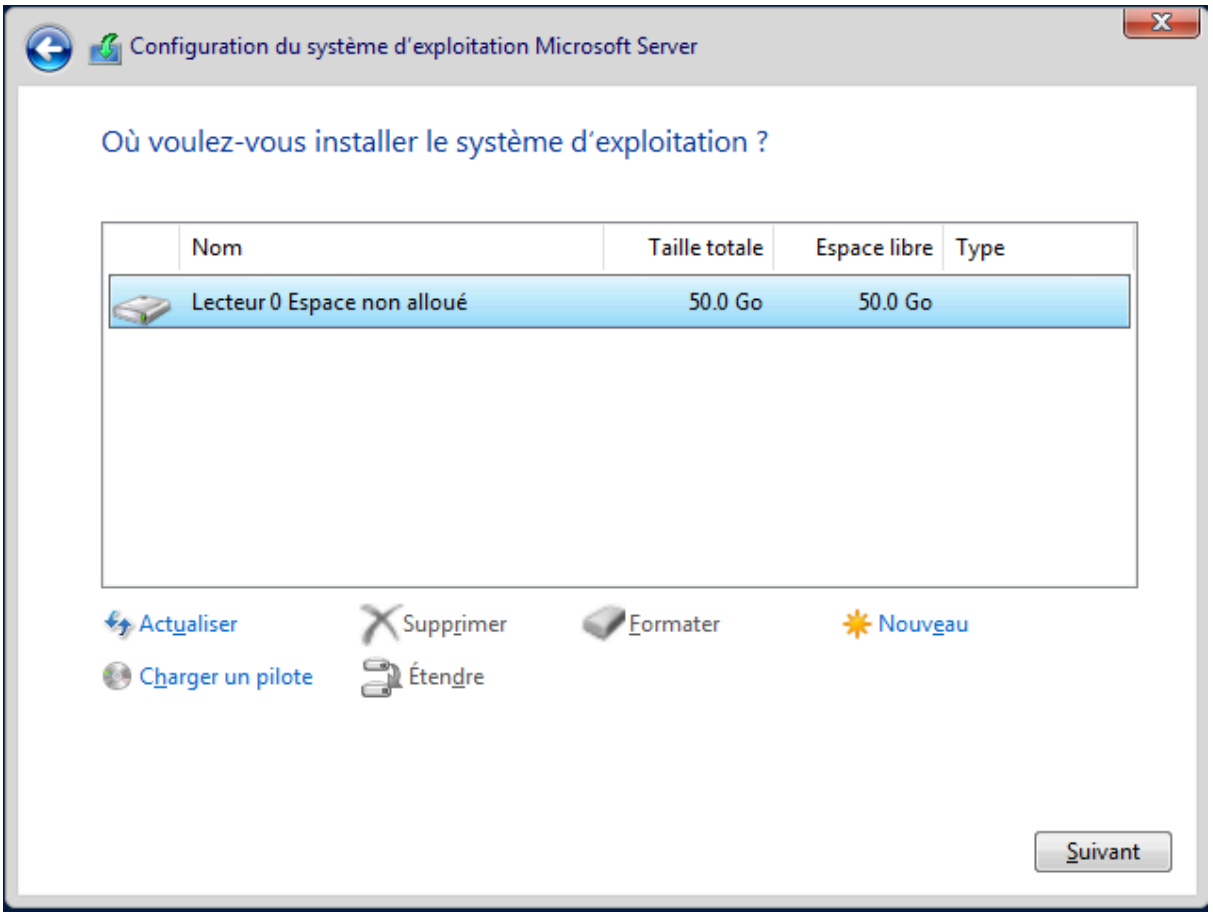

Il faudra désormais patienter lors de l'installation du système d'exploitation

Il faudra ensuite enseigner un mot de passe (Dans mon cas Password1234!) et cela sera terminé.

Pour accéder a la session on fait : Action → Ctrl + Alt + Supr

Afin d'avoir des paramètres adéquates, passer votre serveur en IP Static (vous pouvez lui donner la meme adresse qu'il a recu via le dhcp)
Pour le DNS mettez sa propre adresse et en secondaire, le DNS de google histoire de pouvoir surfer (8.8.8.8)

Partie 4 - Création d'un domaine Active Directory

Dans le gestionnaire de serveur, effectuer le chemin suivant :

Gérer → Ajouter des rôles et fonctionnalités → Suivant → Suivant → Suivant → Cochez Services AD DS puis suivant → Suivant → Suivant → Installer

Votre installation du service Active Directory est lancé

Une fois terminé, il faudra promouvoir le serveur en contrôleur de domaine :

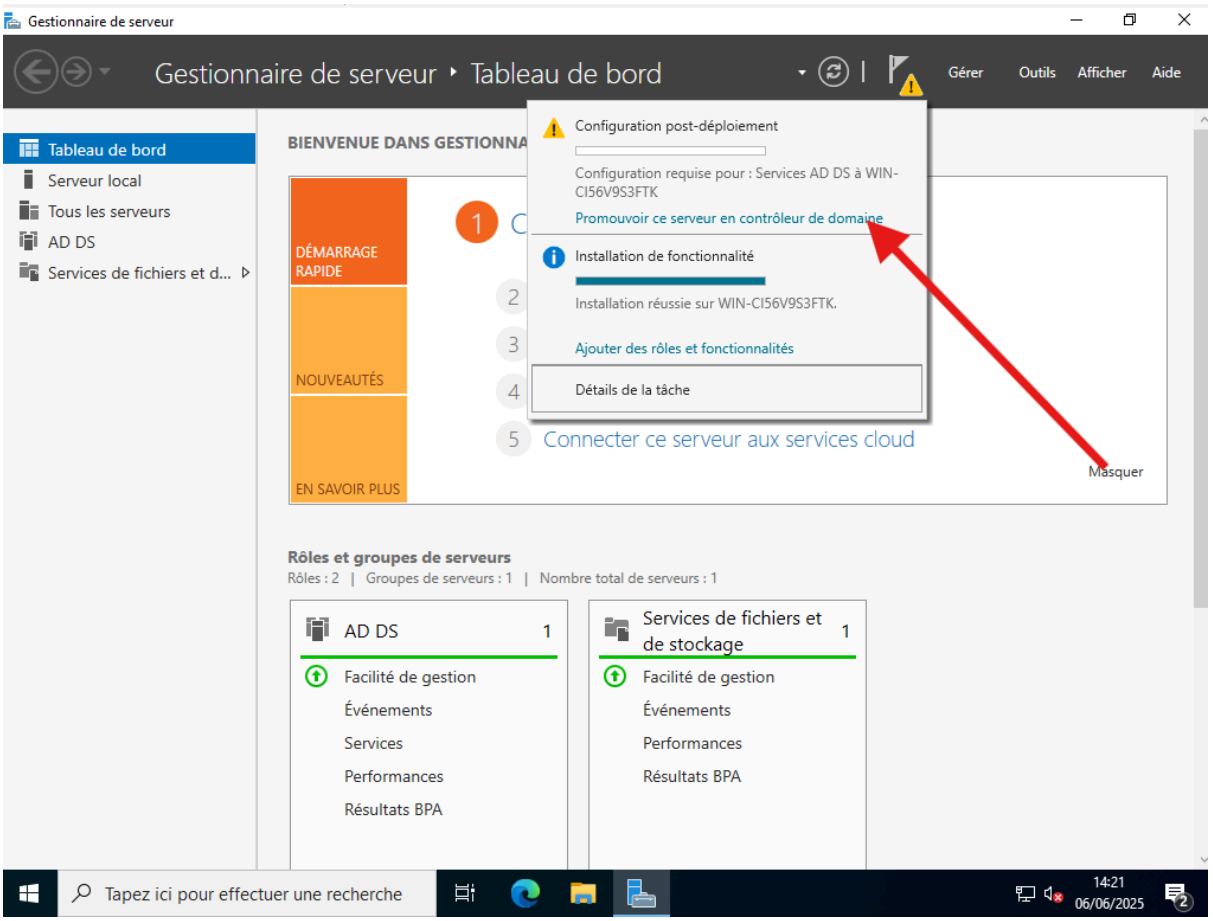

Suivre les étapes suivantes :

1) Ajouter une nouvelle foret : armel.local (c'est le not de votre domaine)
2) Entrez les 2 mots de passe (Dans mon cas Password1234!)
3) Suivant
4) Suivant
5) Suivant
6) Suivant
7) Installer

Votre serveur une fois terminé l'installtion, va rédémarrer de lui même afin d'appliquer les changements.

Après le redémarrage, si vous ouvrez le programme "Domaine et approbations Active Directory vous pourrez constater l'ajout du domaine armel.local

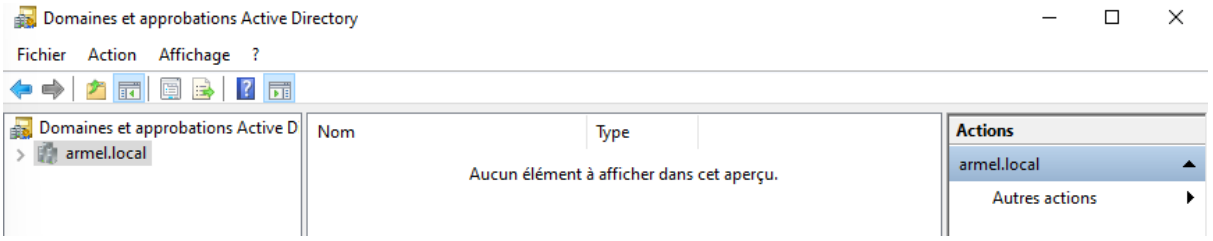

N’oubliee pas qu’il peut etre bon de renommer le nom de sa machine serveur.

Par exemple avec SRV-ADDS-01

Ceci se fait dans les paramètres Windows. Vous allez devoir redémarrer votre serveur pour appliquer la modification.